UNSERE AKTUELLEN PROJEKTE

WANDERWEGE im Gemeindegebiet

Seit einigen Jahren beschäftigen sich unsere aktiven Mitglieder mit Aktivitäten und Projekten, die nachhaltig die Attraktivität unserer schönen Heimat verbessern helfen sollen.

Seit Längerem gab es Pläne, unsere schöne ländliche Region mit **regionalen Wanderwegen** für Bürger und Gäste zu bereichern.

Bereits 2019 begann die konzeptionelle Arbeit dafür und als Erstes waren 2020 sieben Rundwanderwege erkundet und konnten als gpx- Tracks auf unserer Homepage für die mobile Nutzung veröffentlicht werden. Bis heute wird an der Erweiterung des Wegenetzes auf das gesamte Gemeindegebiet und dessen Ausgestaltung gearbeitet.

Um interessante Punkte an den Wegen zu gestalten, bedarf es nicht nur guter Ideen und Engagement von unseren Mitgliedern sondern auch erheblicher finanzieller Mittel.

Glücklicherweise ist es uns gelungen, im Besonderen für die Ausgestaltung der Wanderwege Fördermittel von verschiedenen Organisationen zu erhalten:

- Fördermittel aus dem Programm „Wander- und Pilgerland Sachsen“ der Evangelischen Erwachsenenbildung Dresden 2022
- Prämierung unserer Projektidee „Erweiterung und Ausgestaltung von Rundwanderwegen“ durch den SIMUL- Mitmachfond 2022
- Mittel für die „Ausstattung der Ortsteile mit Informationstafeln“ Kleinprojektförderung aus dem Regionalbudget 2023 der LEADER-Region – Sagenhaftes Vogtland

Mit diesen Mitteln sowie durch Spenden und Unterstützung weiterer Sponsoren sowie der Gemeinde Tirpersdorf ist es uns gelungen, bereits folgende POI´s zu gestalten:

Griebenherde Brotenfeld (Informationstafeln zur Geschichte von Brotenfeld und der Historie des Pechsiedens sowie Sitzmöglichkeiten)

Live- Vorführung des Pechsiedens mit Unterstützung der Firma Pech- Piering aus Eich

Kirche und Park Tirpersdorf (Informationstafeln zur Geschichte von Tirpersdorf und der Kirche sowie ein überdachtes Sitzhaus)

Aussichtspunkt am Feldrain Tirpersdorf (Informationstafel Feldrain als Lebensraum für einheimische Vögel und ein überdachtes Sitzhaus)

Für 2023 ist die Installation von **6 Informationstafeln zur Geschichte der Ortsteile** Lottengrün, Großdorf, Schloditz, Juchhöh, Altmannsgrün sowie Obermarxgrün vorgesehen. Zusätzlich wird jeweils zusätzlich eine Übersichtskarte ausgewählter Rundwanderwege im Gemeindegebiet angebracht.

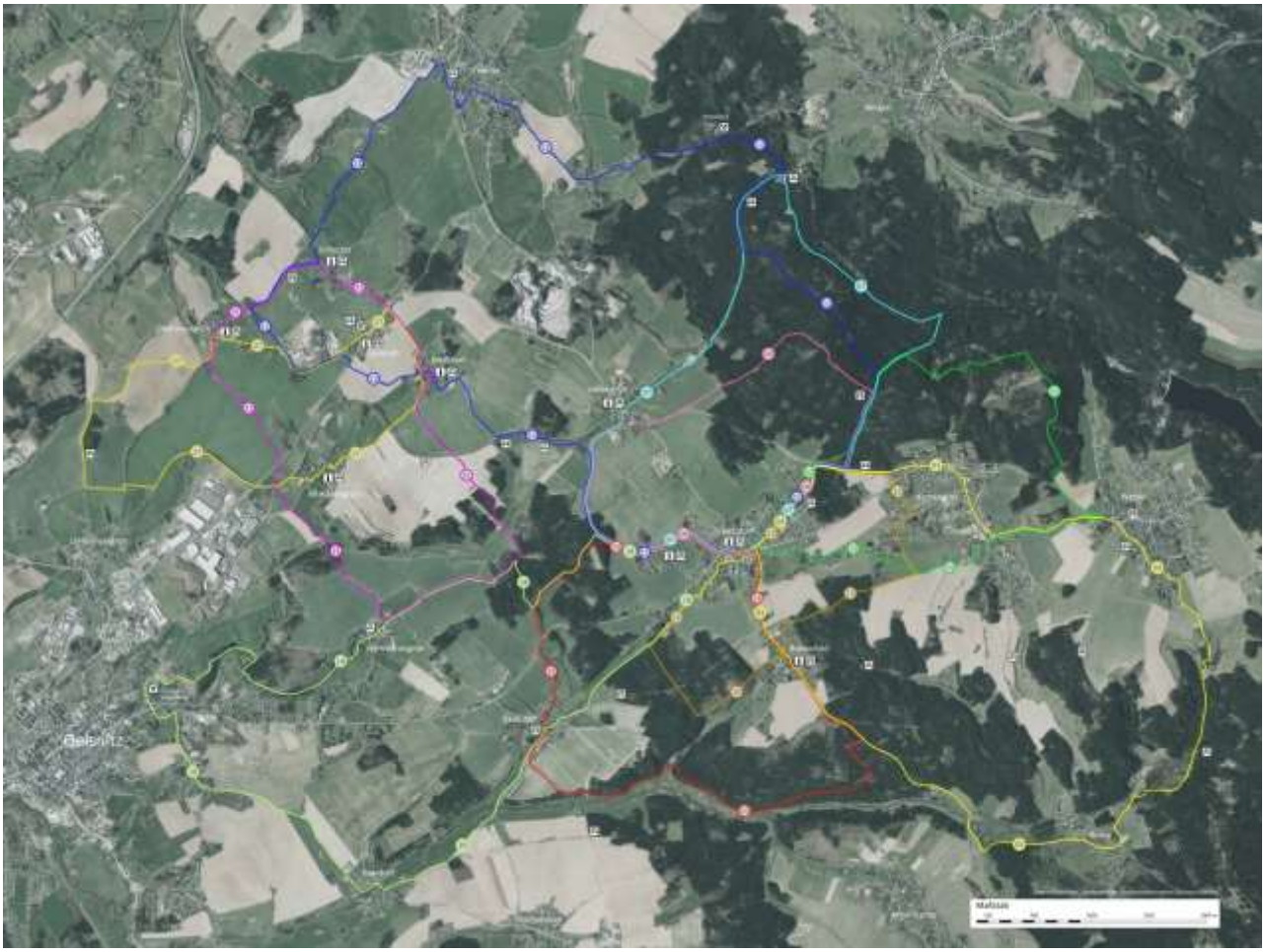

Ein weiteres großes in Planung befindliches Projekt ist die die Gestaltung von zwei **Themenwegen** sowie von einem **Naturlehrpfad**.

Diese ausgeschilderten Wege sollen in Anlehnung an das Konzept des Geo-Umweltparks Vogtland entstehen und mehrere Interessante Anlaufpunkte sowie Informationstafeln beinhalten.

MUSIK-CAMP Tirpersdorf

Um jungen musikalischen Talenten eine Möglichkeit zum gemeinsamen Üben zu geben, gibt es im Sommer ein erstes **Musik-Camp** unter fachlicher Anleitung. enviaM unterstützt unser Vorhaben mit einem Sponsoring- Vertrag.

30 JAHRE HEIMATVEREIN Tirpersdorf e.V. im Jahr 2024

In Vorbereitung unseres **30- jährigen Vereinsjubiläums 2024** möchten wir unsere **Ausstellung in der Heimatstube** überarbeiten und im Besonderen die Ausstellungsobjekte beschriften.

Die Kostüme unserer **Historischen Modenschau** werden nach Jahren der Einlagerung für einen Auftritt zum Jubiläum vorbereitet.

HEIMAT-CLOUD

Um unsere internen Abläufe, die Projektorganisation sowie unsere Kommunikation besser und effektiver zu gestalten, arbeiten wir an der Einführung eines eigenen Vereinsnetzwerks. Für unsere **„Heimat-Cloud“** konnten wir einen IT-Spezialisten gewinnen. Zusätzlich haben wir für die Umsetzung eine Fördermittelzusage aus dem Mikro-Förderprogramm der Deutschen Stiftung für Ehrenamt und Engagement“ erhalten.

****

LIEBE INTERRESSIERTE,

solltet Ihr Interesse an der Mitarbeit in unserem Verein haben, meldet Euch einfach per E-Mail oder telefonisch bei uns.
E-Mail: heimatverein@tirpersdorf.de
Tel. 037463 229761